



KUIM

PENGAJARAN DAN PEMBELAJARAN (PDP) SECARA DALAM TALIAN

Sesi (Dis) 2020/2021

SEBELUM SEMESTER BERMULA

SEMAK PENGUMUMAN

- Selalu periksa platform rasmi KUIM untuk mengetahui pengumuman dari fakulti/pensyarah
- Pengumuman boleh dihantar melalui e-mel / Google Classroom

PERSEDIAAN

- Sila ambil maklum bahawa kuliah secara dalam talian akan dijalankan pada waktu kuliah/ tutorial seperti biasa mengikut jadual kelas anda. Tanyakan kepada fakulti atau pensyarah anda sekiranya menghadapi masalah untuk **mendaftar subjek** tersebut.
- Pastikan anda mempunyai akses ke pembesar suara / alat dengar dan mikrofon. Kamera web adalah pilihan.
- Lakukan ujian dan biasakan diri dengan alat yang akan digunakan oleh pensyarah anda (terutamanya Google Classroom/ Google Meet/ Schoology)



SEMASA SEMESTER



1 KULIAH BERSEMUKA DALAM TALIAN

- Kuliah akan dilakukan dalam talian melalui aplikasi / medium digunakan pensyarah (Google Meet/ Zoom/Loom dan lain-lain)
- Kuliah secara dalam talian dijadualkan pada waktu sama seperti kelas biasa

2 KULIAH BUKAN BERSEMUKA DALAM TALIAN

- Periksa Google Classroom untuk mendapatkan arahan daripada pensyarah anda

3 AKTIVITI KELAS DALAM TALIAN

- Latihan Tutorial / Makmal
- Tugas/aktiviti berdasarkan kumpulan bekerjasama

4 PENILAIAN

- Kuiz / ujian dalam talian
- Tugas & projek (dihantar dalam talian)
- Tayangan video / demonstrasi video

5 KOMUNIKASI

- Pengumuman melalui platform rasmi
- E-mel
- Kaedah lain yang ditentukan oleh pensyarah anda

ONLINE TOOLS

PERSIDANGAN VIDEO



PENGURUSAN KANDUNGAN



OLABORASI / PERBINCANGAN



PENILAIAN DAN MAKLUMBALAS



KOMUNIKASI





KUIM

PERSEDIAAN PEMBELAJARAN DALAM TALIAN



www.kuim.edu.my



PERANTI



Pelajar perlu mempunyai peranti yang boleh digunakan untuk pembelajaran maya (Telefon pintar, tablet atau komputer riba)

MAKLUMAT



Pelajar mesti sentiasa mengemas kini kelas mereka melalui Google Classroom (atau platform lain yang digunakan oleh pensyarah anda)

GOOGLE MEET



Pelajar perlu memuat turun Google Meet dan belajar bagaimana menggunakannya.

JADUAL



Pelajar MESTI mengikuti jadual semester mereka.

TEPATI MASA



Pelajar perlu menepati masa kelas maya mereka.

BERKELAKUAN BAIK



Pelajar perlu bersikap baik ketika berada di kelas maya. Jangan gunakan kata-kata kesat, jangan berkongsi gambar atau pernyataan yang tidak perlu

SENTIASA BERSEDIA



Bersedia ke kelas dengan membaca / mendengar / menonton bahan yang dipaparkan sebelum kelas.

PENGLIBATAN AKTIF

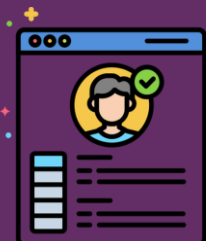

Bersikap aktif di kelas maya dengan mengemukakan soalan dan mengambil bahagian dalam perbincangan